



P.G.T.
PIANO DI GOVERNO DEL TERRITORIO
DOCUMENTO DI PIANO
VARIANTE PARZIALE 2022

UFFICIO DI PIANO DEL PGT 2014
Adottato con Del. C.C. n° 48 del 20.12.2013
Approvato con Del. C.C. n° 22 del 20.06.2014
Pubblicato BURL n° 17 del 22/04/2015

Responsabile Tecnico Scientifico
Arch. Giuseppe Barra
Responsabile Redazione VAS
Arch. Giorgio Baldizzone
Responsabile Direttivo Tecnico U.P.
Arch. Gabriella Segnanfredo

Arch. Silvio Gobbi - Mobilità e Reti
Dott. Mario Lolla - Geologo
Dott. Alessandro Nicoloso - Agronomo Forestale
PRASSICOOP - Pianificazione Commerciale

REDATTORE DELLA VARIANTE PARZIALE 2022
Arch. Giuseppe Barra

ASSOGGETTABILITÀ V.A.S. DELLA VARIANTE PARZIALE 2022
Gestione e Ricerca Ambientale Ittica Acque G.R.A.I.A. S.r.l.

RESPONSABILE DEL PROCEDIMENTO
Geom. Marco Batzarini

SINDACO
Dott. Daniele Parrino

Adottato con Delibera di C.C. n° del
Approvato con Delibera di C.C. n° del

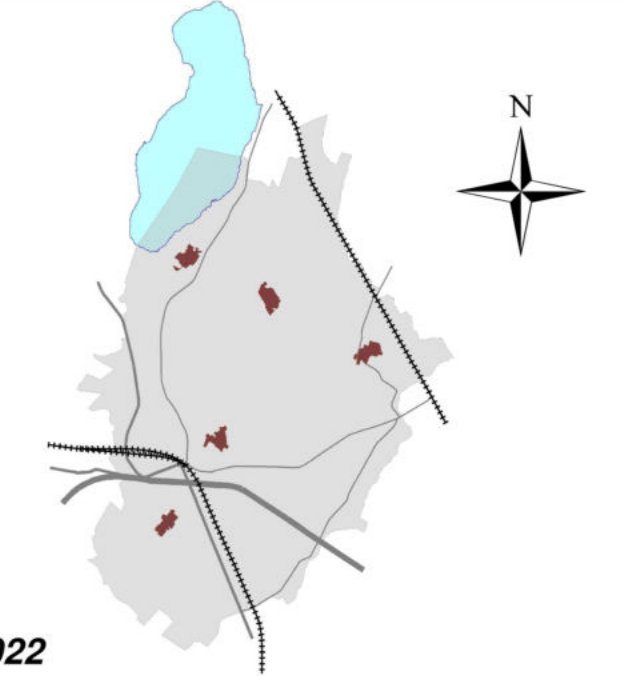

Aree boscate proposta P.I.F. e pianificazione territoriale a scala urbana

Scala: 1/5.000
Aggiornamento: FEBBRAIO 2023

DP C 5 b

AREE BOSCATE P.I.F.					
Tipologia Ambito	Sup. Totale Ambito mq	Sup. boscata trasformabile ai fini agricoli mq	Sup. boscata trasformabile ai fini urbanistici mq	Tot area libera	Tot area boscata
AT 1	24.360,0	7.767,0	16.593,0	7.767,0	7.767,0
AT 3	8.530,0	4.737,0	3.793,0	3.793,0	4.737,0
AT 4	17.290,0	10.130,0	7.160,0	7.160,0	10.130,0
AT 6.1	4.485,0	4.125,0	360,0	360,0	4.125,0
AT 6.2	1.600,0	1.600,0	-	-	1.600,0
AT 9	13.640,0	13.938,0	298,0	13.938,0	13.938,0
AT 10	55.060,0	55.060,0	-	-	55.060,0
AT 11.1	15.990,0	14.315,0	1.675,0	1.675,0	14.315,0
AT 11.2	6.450,0	5.690,0	760,0	760,0	5.690,0
AT 12	25.304,0	27.780,0	2.524,0	2.524,0	27.780,0
AT 13	4.770,0	3.420,0	1.350,0	1.350,0	3.420,0
TOTALE mq	177.479,00	-	143.562,00	33.917,0	143.562,0

- Legenda**
- Siti Interesse Comunitario (S.I.C.)
 - "Brughiera del Vignone" Cod. IT2010010
 - "Lago di comabbio" Cod. IT2010008
 - "Palude Brabbia" Cod. IT2010007
 - "Paludi di Arsago" Cod. IT2010011
 - Confine comunale
 - Perimetro centro storico e nuclei di antica formazione
 - Perimetro Tessuto urbano consolidato
 - Perimetro Zona I.C. Parco del Ticino
 - Insedimenti isolati
 - Ambiti di Trasformazione
 - Ambiti di completamento
 - P.L. Conformato
 - SUAP
 - Aree boscate - Ammissibilità alla trasformazione
 - Boschi non trasformabili
 - Boschi trasformabili ai fini agricoli
 - Boschi trasformabili ai fini paesaggistici
 - Boschi trasformabili ai fini urbanistici

